

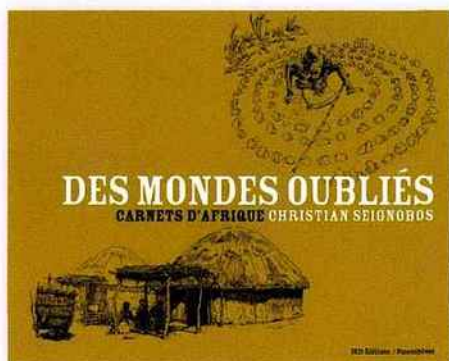

À LIRE, À VOIR
LIVRES, ATLAS, WEB...



DES MONDES OUBLIÉS : CARNETS D'AFRIQUE

Christian Seignobos, IRD Éditions/Parthènes, Marseille, 2017, 310 p.

SELECTION DE LA RÉDACTION

Géographe, directeur de recherche émérite à l'Institut de recherche pour le développement (IRD), Christian Seignobos est aussi un dessinateur accompli. Quand cette passion se met au service de la science, le résultat est magnifique. Preuve à l'appui, cet ouvrage consacré au bassin du lac Tchad, une partie du monde longtemps oubliée jusqu'à l'arrivée des djihadistes de Boko Haram, ralliés à l'organisation de l'État islamique. Les us et coutumes locaux sont néanmoins méconnus et à découvrir ; cet ouvrage va donc à la rencontre des habitants (les humains, mais aussi les animaux) de la région à partir de cinquante ans d'études de l'auteur sur le terrain. Le dessin prend alors des allures de cartographie précise des lieux arpentés, villes et villages, savanes et forêts, déserts, îles du lac Tchad... Bien entendu, le livre ne reste pas dans le passé, mais analyse aussi le présent pour comprendre des phénomènes comme celui de Boko Haram, pourtant apparu dans un territoire où les populations sont étrangères à ce radicalisme et ont tout à perdre. Un ouvrage mêlant rigueur scientifique et poésie à se procurer de toute urgence.

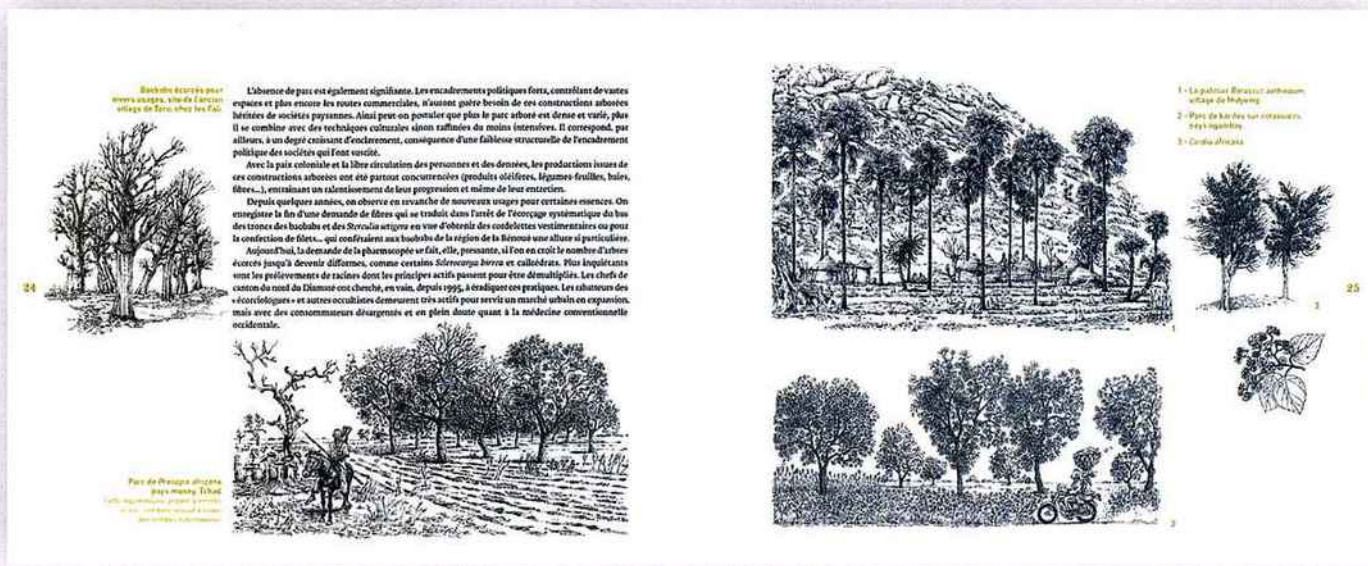



Chez les Maas en Belgique, les premiers Maas et Maaslijs étaient un site social à base villageoise. Ils regardent vers les pentes de l'est de l'Alsace de l'est ou d'une vallée, comme à l'époque romaine. Ils sont généralement au bord de la mer, comme à l'époque romaine. Ils sont généralement au bord de la mer, comme à l'époque romaine. Ils sont généralement au bord de la mer, comme à l'époque romaine.

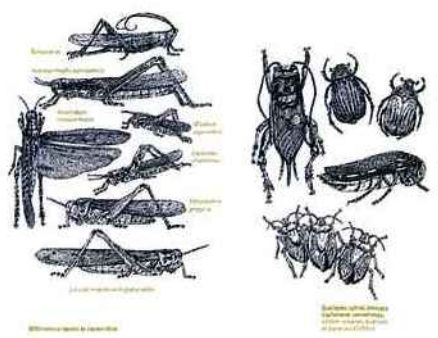

Tel observé dans son centre de l'est de l'Alsace, les premiers Maas et Maaslijs étaient un site social à base villageoise. Ils regardent vers les pentes de l'est de l'Alsace de l'est ou d'une vallée, comme à l'époque romaine. Ils sont généralement au bord de la mer, comme à l'époque romaine. Ils sont généralement au bord de la mer, comme à l'époque romaine.

